

Postępy

Dermatologii i Alergologii

Dwumiesięcznik

Tom XXVII

Zeszyt 1/2010

ISSN 1642-395X

cena 12 zł

Pismo wydawane pod patronatem Sekcji Alergologicznej Polskiego Towarzystwa Dermatologicznego i Polskiego Towarzystwa Alergologicznego

Czasopismo indeksowane w EMBASE

- _ Wąskozakresowa fototerapia UVA-1 w leczeniu dermatologicznym – pierwsze polskie doświadczenia
- _ Zmiany w dynamice wzrostu włosów u szczurów po zastosowaniu metotreksatu, metoprololu i naproksenu
- _ Ocena wybranych markerów krzepnięcia i fibrynolizy w przebiegu przewlekłej niewydolności żylną leczonej zmikronizowaną frakcją flawonową
- _ Limfocyty T-regulatorowe CD4+CD25^{high} we krwi obwodowej chorych na łuszczycę
- _ Wpływ wybranych peptydów i ich kompleksów z miedzią na aktywność enzymów antyoksydacyjnych w ludzkich fibroblastach skóry
- _ Skleroterapia. Część II – powiktania
- _ Pielęgnacja skóry dzieci
- _ Osobliwości epidemiologiczne i diagnostyczne najczęstszych chorób skóry u rasy czarnej
- _ Skórne postacie mastocytozy u dzieci – opis trzech przypadków. Diagnostyka i leczenie
- _ *Acrodermatitis enteropathica* (zespół Danbolta-Clossa) – trudności diagnostyczne. Opis przypadku
- _ Zespół Lassueura-Grahama-Little'a-Piccardiego u chorego na atopowe zapalenie skóry oraz alergiczne zapalenie błony śluzowej nosa – opis przypadku
- _ Zespół antyfosfolipidowy – manifestacja kliniczna, diagnostyka i przegląd piśmiennictwa

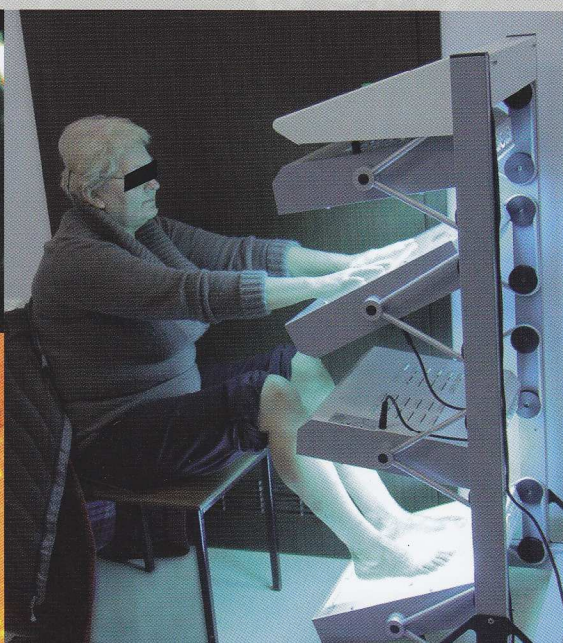
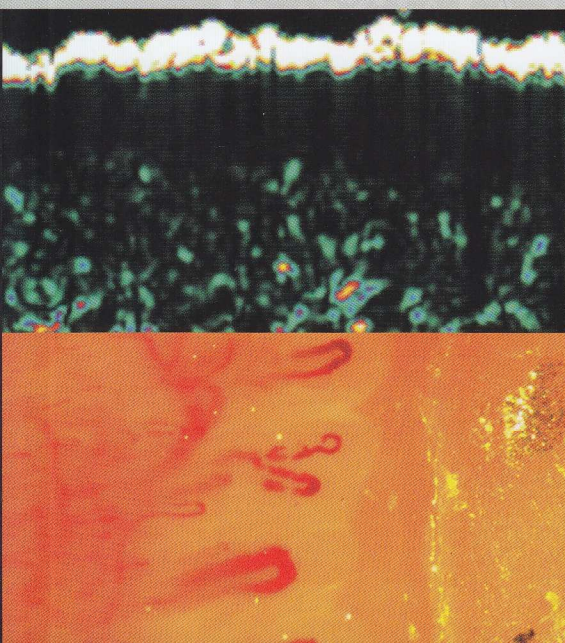

1/2010

Punktacja MNiSW: 6

WALKA Z KURZEM

Walka z kurzem domowym

Odkurzanie tradycyjnym odkurzaczem workowym wydaje się być dobrym sposobem na pozbycie się kurzu z domu. Nic bardziej mylnego. W odkurzaczu workowym zasysane zanieczyszczenia tylko częściowo osadzają się w worku, a częściowo przelatują przez pory w jego powierzchni, niezależnie od tego z jakiego materiału worek jest wykonany. Kurz wraz z powietrzem przechodzi zatem przez otwory w worku, wydostaje się na zewnątrz i osadza na fitrach. Jednak, w większości tradycyjnych odkurzaczy filtry również posiadają pory i w związku z tym nie są w stanie zatrzymać mikroskopijnych drobin kurzu, które z olbrzymią siłą wyrzucane są z powrotem do sprzątanego pomieszczenia i zanieczyszczają powietrze. Drobną kurz wyrzucony z worka przez wiele godzin unosi się w powietrzu i jest wdychany przez domowników. Jest on bardzo dobrze widoczny gdy słońce wpadające do pokoju oświetla utrzymującą się w powietrzu chmurę kurzu.

Walka z alergenami

Po odkurzeniu tradycyjnym odkurzaczem kurz unosi się w powietrzu. Jest on bardzo silnym alergenem. Powietrze zanieczyszczone kurzem prowadzi do problemów z oddychaniem, chronicznych bólów głowy, kaszlu, kataru, złego samopoczucia i rozdrażnienia. W kurzu zawarte są resztki jedzenia, drobiny włosów ludzkich i sierści zwierząt, resztki martwych owadów oraz złuszczonej ludzkiej naskórki, który stanowi pożywienie dla roztoczy. Odchody roztoczy kurzu domowego są bardzo groźnym alergenem. W tradycyjnym odkurzaczu w worku jest ciemno, ciepło i cała masa pożywienia dla bakterii i roztoczy. Włączając go rozsiewamy i rozdmuchujemy bardzo duże ilości roztoczy i ich odchodów oraz drobnego kurzu po całym pomieszczeniu. A zatem odkurzacz czy „zakurzacz”?

Weź głęboki oddech

W dobie walki z alergiami proponujemy nowoczesne urządzenie wodne z separatorem, którego rozwiązania technologiczne całkowicie odróżniają je od tradycyjnych odkurzaczy, czyli („zakurzaczy”). Roboclean to urządzenie przeznaczone do czyszczenia powietrza z kurzu, pyłów i wszelkiego rodzaju alergenów. Przy pomocy Robocleana można czyścić podłogi, dywany, materace łóżek, tapicerowane meble, pościel, ściany, firany oraz tapicerki.

W urządzeniu zastosowano wyjątkową technologię wirującego separatora, który obracając się z bardzo dużą prędkością oddziela kurz od powietrza i topi go w pojemniku z wodą. Właśnie tym Roboclean różni się od tradycyjnych odkurzaczy, które wyposażone są w worki przepuszczające drobną, szkodliwą kurz z powrotem do otoczenia. Osoby cierpiące z powodu alergii powinny stosować Robocleana do codziennego oczyszczania powietrza z kurzu i alergenów. Urządzenie to służy również do aromaterapii, dzięki możliwości dodania do wody aromatycznych olejków, np. eukaliptusowego, czy miętowego. Za każdym razem gdy wylewamy wodę z Robocleana pozbywamy się pochłoniętych przez nią alergenów. Roboclean to wyjątkowe urządzenie czyszczące, które zasysa powietrze zanieczyszczone kurzem, roztoczymi i ich odchodami oraz alergenami oczyszcza je za pomocą separatora i wody, po czym oddaje do pomieszczenia czyste, pachnące, optymalnie nawilżone i właściwie zjonizowane.



Producenci odkurzaczy prześcigają się w produkcji urządzeń próbujących sprzątać kurz domowy. Jednak większość odkurzaczy workowych to „zakurzacze”, które zamiast usuwać, zdecydowanie zwiększają ilość drobnego kurzu w pomieszczeniach.



Więcej informacji na temat urządzenia można znaleźć na stronie www.roboclean.pl.